INVITALIA

#NUOVEIMPRESEATASSOZERO

Nuove Imprese a Tasso Zero:

Promuovere e sostenere nuova imprenditorialità giovanile e femminile

INVITALIA

#NUOVEIMPRESEATASSOZERO

Invitalia, Agenzia Nazionale per l'attrazione degli investimenti e lo sviluppo d'impresa, è una società per azioni partecipata al 100% dal Ministero dell'Economia e delle Finanze, che esercita i diritti di azionista d'intesa con il Ministero dello Sviluppo Economico (MiSE).

La Presidenza del Consiglio dei Ministri può avvalersi di Invitalia per rafforzare l'attuazione della politica di coesione, per assicurare la tempestiva attuazione dei programmi cofinanziati dai fondi strutturali e per l'esercizio dei poteri sostitutivi.

I nostri obiettivi sono:

- Sostenere la crescita e la **competitività del sistema produttivo**
- Valorizzare le **potenzialità dei territori**
- Favorire **l'attrazione degli investimenti** esteri

Dal 2000:

- circa **14 miliardi di investimenti** sostenuti
- quasi **12 miliardi di agevolazioni** erogate
- circa **270 mila nuovi occupati**

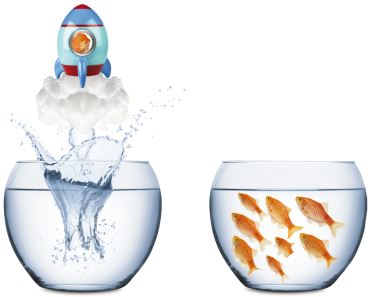

INVITALIA

#NUOVEIMPRESEATASSOZERO

Nuove Imprese a Tasso Zero: nuova imprenditorialità giovanile e femminile

Per **sostenere la creazione di micro e piccole** imprese competitive a **prevalente o totale partecipazione giovanile e femminile** su tutto il territorio nazionale, il Ministero dello Sviluppo Economico di concerto con il Ministero dell'Economia e delle Finanze ha emanato un nuovo decreto (**n. 140 dell'8 luglio 2015**), che riordina i criteri e le modalità di aiuto previsti dal Titolo I, Capo I, del decreto legislativo 21 aprile 2000, n. 185.

Dal 13 gennaio 2016 sarà aperta la piattaforma online attraverso la quale si potranno presentare le domande di ammissione alle agevolazioni, corredate dei piani di impresa e della relativa documentazione.

Le agevolazioni sono concesse ai sensi e nei limiti del **regolamento de minimis** sotto forma di un **finanziamento agevolato** a **tasso pari a zero**, della durata massima di **otto anni** e di importo non superiore al **75%** della spesa ammissibile; quest'ultima non può superare il limite massimo di **€ 1.500.000,00**

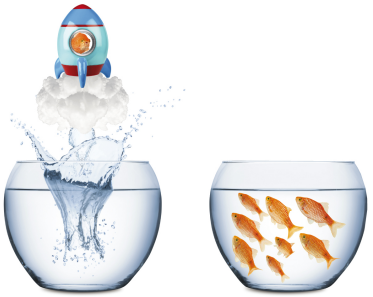

INVITALIA

#NUOVEIMPRESEATASSOZERO

Soggetti beneficiari e attività finanziabili

Possono presentare la domanda di ammissione alle agevolazioni:

Le imprese costituite in forma societaria da non più di 12 mesi (comprese le Cooperative), la cui compagine societaria sia composta, per oltre la metà numerica dei soci e di quote di partecipazione, da giovani di età compresa tra i 18 ed i 35 anni o da donne.

Le società costituende, formate da sole persone fisiche, purché provvedano formalmente alla loro costituzione entro e non oltre i **45 gg** dalla comunicazione del provvedimento di ammissione.

Attività ammissibili:

Produzioni di beni nei settori dell'industria, dell'artigianato, della trasformazione dei prodotti agricoli; **Fornitura di servizi** alle imprese e alle persone; **Commercio** di beni e Servizi; **Turismo**; **Attività della filiera turistico-culturale**, finalizzate alla valorizzazione e alla fruizione del patrimonio culturale, ambientale e paesaggistico, nonché al miglioramento dei servizi per la ricettività e l'accoglienza;

Servizi per l'innovazione sociale.

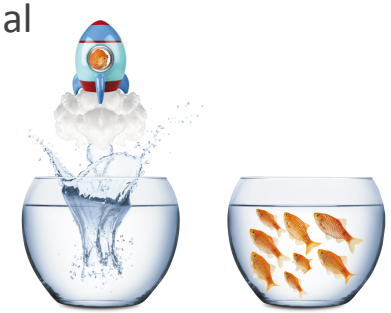

INVITALIA

#NUOVEIMPRESEATASSOZERO

Modalità per accedere alle agevolazioni

Le domande dovranno essere **firmate digitalmente** del legale rappresentante delle società già costituite al momento della presentazione, ovvero dalla persona fisica in qualità di socio/ soggetto referente della società costituenda.

I tempi di istruttoria sono : **60 giorni** dal ricevimento della domanda.

Al termine della procedura di compilazione del piano di impresa e dell'invio telematico della domanda e dei relativi allegati, alla stessa verrà assegnato un **protocollo elettronico**.

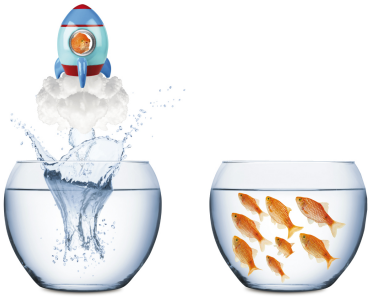

INVITALIA

#NUOVEIMPRESEATASSOZERO

Spese ammissibili

Programmi di spesa **non superiori ad € 1.500.000** da realizzare entro **24 mesi** dalla data di stipula del contratto di finanziamento (possibilità di una proroga di 6 mesi).

Spese ammissibili:

Suolo aziendale: nel limite max del 10% dell'programma complessivamente ammesso (Industria, Artigianato e Trasformazione prodotti agricoli);

Realizzazione Acquisto e Ristrutturazione Fabbricati per:
Industria, Artigianato e Trasformazione prodotti agricoli (40%);

Acquisto e Ristrutturazione Fabbricati per: Turismo e filiera turistico-culturale (70%);
altri settori come ad es. commercio, Innovazione sociale, servizi alle imprese e alle persone (40%);

Macchinari, Impianti e attrezzature (100%);

Programmi informatici e servizi per le tecnologie dell'informazione e della comunicazione (20%);

Brevetti, Licenze e Marchi (20%);

Formazione specialistica dei soci e dei dipendenti (5%);

Consulenze specialistiche, studi di fattibilità economico-finanziari, progett.ne e direz.ne lavori, impatto ambientale (5%).

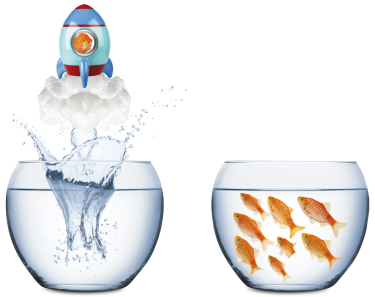

INVITALIA

#NUOVEIMPRESEATASSOZERO

Agevolazioni e coperture finanziarie

Mutuo Agevolato, a copertura massima del **75 %** dell'investimento ammesso: **tasso 0**
Restituzione in 8 anni a decorrere dall'erogazione dell'ultima quota a saldo del finanziamento concesso.
Rate semestrali costanti posticipate, scadenti il 31 maggio e il 30 novembre di ogni anno;
Il finanziamento agevolato è assistito dalle **garanzie reali**, tramite **ipoteca di primo grado** e **privilegio speciale**, entrambi da acquisire sui beni agevolati facenti parte del programma di investimento, per un valore pari all'importo del finanziamento concesso.
Per i programmi d'investimento che prevedono opere di ristrutturazione, qualora le garanzie non siano acquisibili nell'ambito del programma, il finanziamento agevolato deve essere assistito da fideiussione bancaria o polizza assicurativa a favore del Soggetto gestore, redatta utilizzando lo schema che sarà reso disponibile.

Attenzione: è richiesto un **apporto di mezzi propri**, ovvero finanziamento esterno non agevolato pari ad almeno il **25%** dell'investimento ammesso

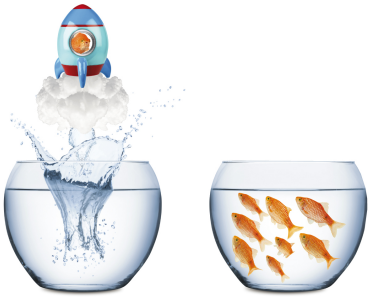

INVITALIA

#NUOVEIMPRESEATASSOZERO

Iter istruttorio

Le domande sono valutate secondo **l'ordine cronologico di presentazione**;
l'iter istruttorio si compone così:

- verifica formale sulla sussistenza dei requisiti per l'accesso alle agevolazioni
- esame di merito

L'esame di merito comprende un colloquio obbligatorio con i proponenti finalizzato ad approfondire tutti gli aspetti del piano d'impresa presentato

La comunicazione di ammissione alle agevolazioni è adottata entro **60 giorni** dalla data di Presentazione

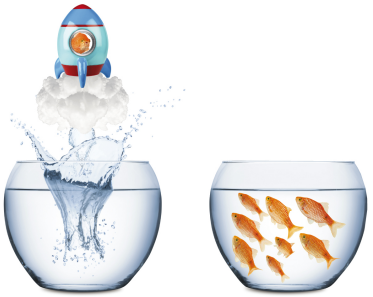

INVITALIA

#NUOVEIMPRESEATASSOZERO

Iter istruttorio

Contestualmente alla comunicazione di ammissione alle agevolazioni
è richiesta la **documentazione necessaria per la:**

- **verifica tecnica**
- **stipula del contratto di finanziamento**

Le agevolazioni sono concesse ed erogate sulla base di un contratto di finanziamento, da stipularsi entro **60 giorni** dalla data della delibera di ammissione

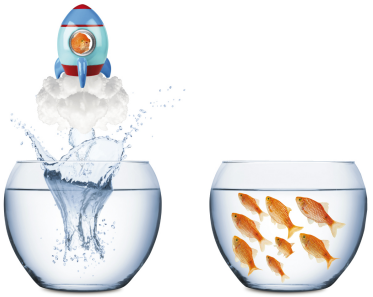

INVITALIA

#NUOVEIMPRESEATASSOZERO

L'Attuazione 1/2

Ogni impresa può presentare fino ad **un max 3 SAL quietanzati**, il primo dei quali non può essere inferiore al 25% dei costi ammessi, mentre quello a saldo non può essere inferiore al 10%.

E' possibile richiedere l'erogazione di **un'anticipazione** di importo non superiore al **25%** del finanziamento agevolato, dietro presentazione di idonea fideiussione bancaria o polizza assicurativa (la fideiussione ovvero la polizza assicurativa è svincolata a seguito del completo recupero della anticipazione erogata);

L'erogazione avviene con la seguente tempistica:

- **45 giorni** dalla ricezione della richiesta di erogazione dell'anticipazione
- **60 giorni** nel caso di richiesta di erogazione per SAL

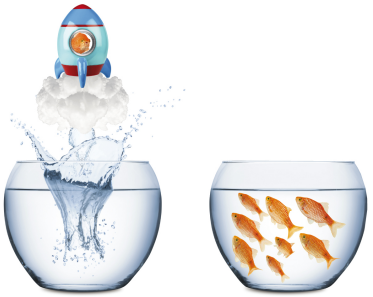

INVITALIA

#NUOVEIMPRESEATASSOZERO

L'Attuazione 2/2

L'erogazione del **SAL a saldo** è effettuata a seguito di una verifica presso l'unità produttiva; Sulla base della verifica effettuata, Invitalia redige e trasmette all'impresa beneficiaria, entro **45 giorni**, la **relazione finale** contenente un report di pertinenza e congruità su: singole voci di spesa; investimenti finali ammissibili; eventuali variazioni sostanziali intervenute in sede esecutiva rispetto al progetto presentato.

Se la relazione si conclude **con esito positivo** Invitalia procede entro **15 giorni dall'accettazione** all'erogazione del SAL a saldo.

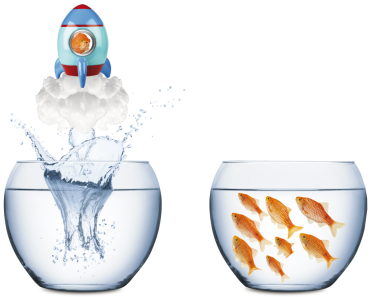

INVITALIA

#NUOVEIMPRESEATASSOZERO

Contatti

Web

Scheda contatto

E-mail

info@invitalia.it

Si consiglia l’utilizzo di indirizzi di posta ordinaria non PEC.

Telefono
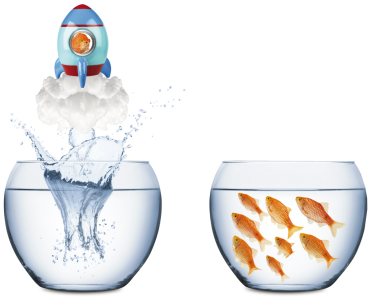
Numero azzurro 848.886886 disponibile dal lunedì al venerdì dalle 9:00 alle 18:00.